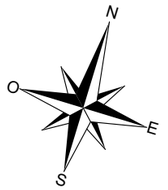

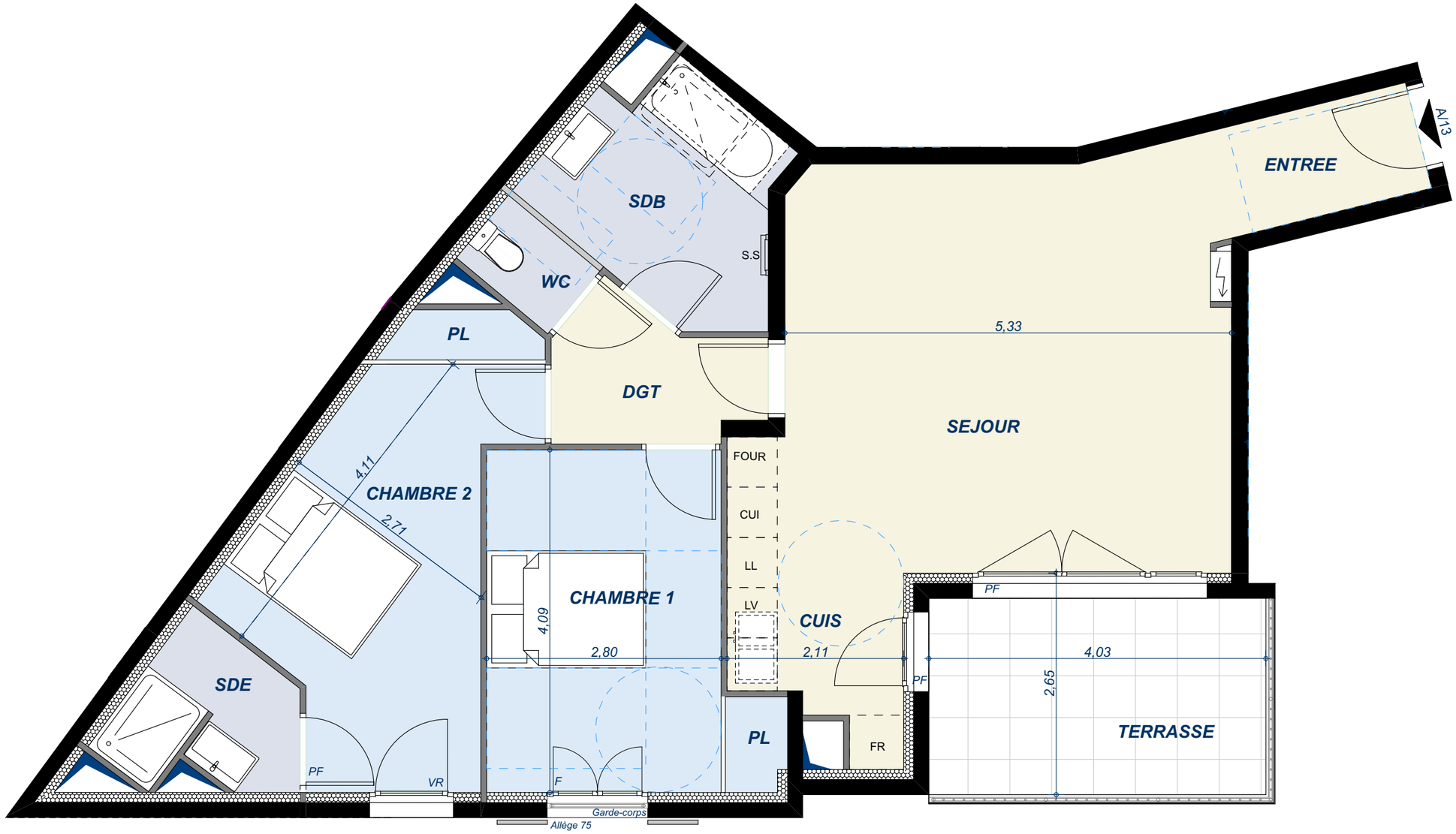

Oréa

SALERNES

Appartement de 3 pièces n° A13

Niveau R+1 - Entrée A

SURFACES HABITABLES		
SEJOUR, CUISINE, ENTREE	34.06	m²
CHAMBRE 1	12,28	m²
CHAMBRE 2	13,90	m²
DEGAGEMENT	3,71	m²
SALLE DE BAIN	6.64	m²
WC	1.38	m²
SDE	3,50	m²
SURFACE TOTALE HABITABLE	**75.38**	**m²**
TERRASSE	9,44	m²

AEI PROMOTION IMMOBILIÈRE

LEGENDE

EMPLACEMENTS ELEMENTS DE CUISINE :

- LL LAVE-LINGE
- LV LAVE-VAISSELLE
- BEC BALLON D'EAU CHAUDE
- SS SECHE SERVIETTE
- CUI BLOC CUISSON
- FR REFRIGERATEUR
- TABLEAU ELECTRIQUE (GAINE TECHN. LOGEMENT)
- RP ROBINET DE PUISAGE
- VRE VOLET ROULANT ELECTRIQUE
- GC GARDE-CORPS
- F FENÊTRE
- PF PORTE-FENÊTRE
- FAUX-PLAFOND, SOFFITE
- RETOMBEE DE POUTRE

Hauteur sous plafond des pièces principales sauf mention particulière : 2.50 m

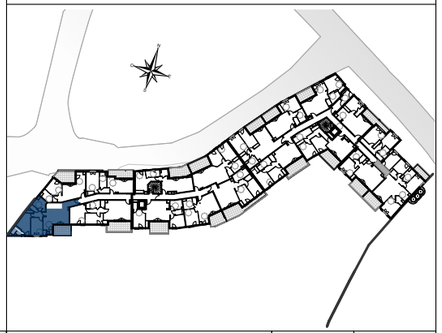

RT 2012 RÉGLEMENTATION THERMIQUE

DES MODIFICATIONS SONT SUSCEPTIBLES D'ETRE APPORTEES A CE PLAN EN FONCTION DES NECESSITES TECHNIQUES OU REGLEMENTAIRES DE LA REALISATION, TANT EN CE QUI CONCERNE LES DIMENSIONS LIBRES, QUE L'EQUIPEMENT. LES SURFACES, LES HAUTEURS SOUS PLAFOND AINSI QUE LES HAUTEURS DE SEUILS OU D'ALLEGES INDIQUEES SONT APPROXIMATIVES. LES RETOMBEES, SOFFITES, FAUX-PLAFONDS, TRAPPES DE VISITES, AINSI QUE L'EMPLACEMENT DES DESCENTES D'EAUX PLUVIALES, DES EQUIPEMENTS SANITAIRES NE SONT PAS TOUS FIGURES OU LE SONT A TITRE INDICATIF.

Plan non contractuel, suceptible de modifications ou d'adaptations suivant impératifs techniques

Echelle	0 0.5 1m	Date 20/06/2022	Indice : 0